Parques Nacionales Naturales de Colombia

Buzón SIG - DTAM <sig.dtam@parquesnacionales.gov.co>

apoyo punto 3 derecho de petición Jirijiri

8 mensajes

Natalia Julieta Galvis Avellaneda - Asesora DTAM <julieta.galvis@parquesnacionales.gov.co> 25 de agosto de 2026 a las 18:52

Para: Buzón SIG - DTAM <sig.dtam@parquesnacionales.gov.co>
Cc: Cristhian Alfonso Pimiento Ordoñez - GPM <cristhian.pimiento@parquesnacionales.gov.co>

Estimado Mateo, acudo a tus destrezas cartográficas para que nos apoyes respondiendo el punto 3 de este derecho de petición de Churumbelos. Lo adjunto,

Por favor, insumos para el próximo martes a más tardar.

Tiene una especificidad especial esta salida grafica: Incluir los mapas de Reserva, resguardo y ampliación de resguardo. El compañero Cristhian le hará la leyenda explicativa con esos tres hitos que te agradezco nos ayudes a elaborar.

Saludos,

--

Asesora
Natalia Julieta Galvis Avellaneda
Dirección Territorial Amazonía
julieta.galvis@parquesnacionales.gov.co
Teléfono: (601) 3532400
Calle 12 C # 8 - 79 Piso 2 Bogotá, Colombia
www.parquesnacionales.gov.co

IMPORTANTE: Este documento es propiedad de Parques Nacionales Naturales de Colombia, y puede contener información privilegiada, confidencial o sensible. Por tanto, usar esta información y sus anexos para propósitos ajenos al ejercicio de la Administración, Conservación y Manejo de Áreas Protegidas en Colombia, divulgarla a personas a las cuales no se encuentre destinado este correo o reproducirla total o parcialmente, se encuentra prohibido por la legislación vigente. Parques Nacionales Naturales de Colombia, no asumirá responsabilidad ni su institucionalidad se verá comprometida si la información, opiniones o criterios contenidos en este correo que no están directamente relacionados con los mandatos constitucionales que le fueron asignados. Las opiniones que contenga este mensaje son exclusivas de su autor. El acceso al contenido de este correo electrónico por cualquier otra persona diferente al destinatario no está autorizado por Parques Nacionales Naturales de Colombia. El que ilícitamente sustraiga, oculte, extravíe, destruya, intercepte, controle o impida esta comunicación, antes de llegar a su destinatario, estará sujeto a las sanciones penales correspondientes. Los servidores públicos que reciban este mensaje están obligados a asegurar y mantener la confidencialidad de la información en él contenida y en general, a cumplir con los deberes de custodia, cuidado, manejo y demás previstos en el estatuto disciplinario. Si por error recibe este mensaje, le solicitamos enviarlo de vuelta a Parques Nacionales Naturales de Colombia a la dirección del emisor y borrarlo de sus archivos electrónicos o destruirlo. El receptor deberá verificar posibles virus informáticos que tenga el correo o cualquier anexo a él, razón por la cual Parques Nacionales Naturales de Colombia no aceptará responsabilidad alguna por daños causados por cualquier virus transmitido en este correo.

3 adjuntos

Oficio derecho petición ANT y PNN.docx
208K

Anexo 1. Acuerdo 271 de 2023.pdf
1708K

Anexo 2. Matricula Ampliacioìn San Miguel.pdf
322K

Natalia Julieta Galvis Avellaneda - Asesora DTAM <julieta.galvis@parquesnacionales.gov.co> 1 de septiembre de 2026 a las 20:15
Para: Buzón SIG - DTAM <sig.dtam@parquesnacionales.gov.co>
Cc: Cristhian Alfonso Pimiento Ordoñez - GPM <cristhian.pimiento@parquesnacionales.gov.co>

Hola Mateo, este es el derecho de petición de jirijiri.
Excusame que me confundí con los anexos del otro. en este, la respuesta es el punto 4.
Gracias,
[El texto citado está oculto]

DNP UNP.docx
46K

Natalia Julieta Galvis Avellaneda - Asesora DTAM <julieta.galvis@parquesnacionales.gov.co> 1 de septiembre de 2026 a las 20:16
Para: Buzón SIG - DTAM <sig.dtam@parquesnacionales.gov.co>
Cc: Cristhian Alfonso Pimiento Ordoñez - GPM <cristhian.pimiento@parquesnacionales.gov.co>

en este orfeo 20264700092832 encuentras el shape, si lo habían adjuntado.
[El texto citado está oculto]

Buzón SIG - DTAM <sig.dtam@parquesnacionales.gov.co> 1 de septiembre de 2026 a las 22:06
Para: Natalia Julieta Galvis Avellaneda - Asesora DTAM <julieta.galvis@parquesnacionales.gov.co>
Cc: Cristhian Alfonso Pimiento Ordoñez - GPM <cristhian.pimiento@parquesnacionales.gov.co>

Hola Natalia, buenas noches.

Tranquila. De acuerdo con la solicitud y con la información cartográfica anexa, envío el mapa del traslape entre el AP La Paya y el RI Jirijiri.

Quedo atento a cualquier inquietud.

Saludos,
[El texto citado está oculto]
--

Cordialmente,

Contratista - SIG

Mateo Antonio Pulido Arredondo

Dirección Territorial Amazonía
sig.dtam@parquesnacionales.gov.co

Teléfono: 3532400 Ext. 3422

Calle 74 No. 11 - 81 Bogotá, Colombia

www.parquesnacionales.gov.co



Mapa traslape RI Jirijiri - PNN La Paya.jpg
949K

Cristhian Alfonso Pimiento Ordoñez - GPM 1 de septiembre de 2026 a las 23:25
<cristhian.pimiento@parquesnacionales.gov.co>
Para: Buzón SIG - DTAM <sig.dtam@parquesnacionales.gov.co>
Cc: Natalia Julieta Galvis Avellaneda - Asesora DTAM <julieta.galvis@parquesnacionales.gov.co>

Hola Mateo, buena noche.

Muchas gracias por el envío. Sin embargo, el objetivo de la respuesta es mostrar la relación entre el polígono inicial de la Reserva Indígena, su transición hacia resguardo y su posterior ampliación.

Dado que probablemente no sea posible contar con el polígono inicial de la Reserva, podríamos generar una cartografía que visualice el polígono del resguardo de 1987 y la ampliación de 2023. La idea es utilizar esta representación espacial como base para el desarrollo del texto en la respuesta. Adjunto una referencia sencilla para ilustrar la idea.

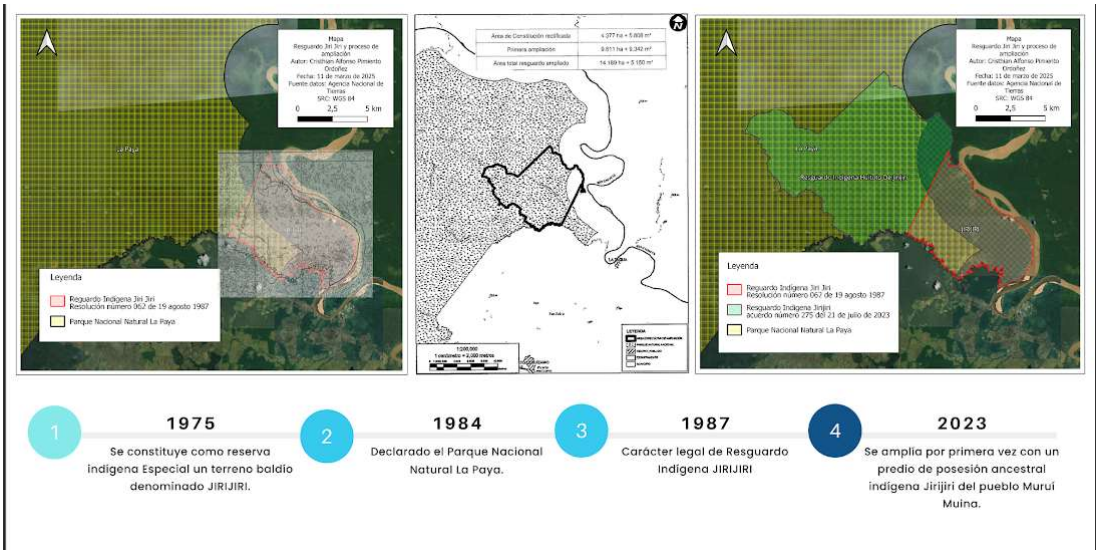

Saludos cordiales,

[El texto citado está oculto]

Cristhian Alfonso Pimiento Ordoñez

Profesional Gobernanza y Participación

Grupo de Planeación y Manejo

Subdirección de Gestión y Manejo de Àreas Protegidas

cristhian.pimiento@parquesnacionales.gov.co
Calle 74 No. 11 - 81 Bogotá, Colombia

www.parquesnacionales.gov.co

[El texto citado está oculto]

Buzón SIG - DTAM <sig.dtam@parquesnacionales.gov.co> 2 de septiembre de 2026 a las 13:18
Para: Cristhian Alfonso Pimiento Ordoñez - GPM <cristhian.pimiento@parquesnacionales.gov.co>
Cc: Natalia Julieta Galvis Avellaneda - Asesora DTAM <julieta.galvis@parquesnacionales.gov.co>

Hola Cristhian, buenas tardes.
Gracias por la claridad, voy a georeferenciar la imagen para construir el Shape y en el transcurso de la tarde les envío las salidas gráficas.
[El texto citado está oculto]

Buzón SIG - DTAM <sig.dtam@parquesnacionales.gov.co> 2 de septiembre de 2026 a las 16:30
Para: Cristhian Alfonso Pimiento Ordoñez - GPM <cristhian.pimiento@parquesnacionales.gov.co>
Cc: Natalia Julieta Galvis Avellaneda - Asesora DTAM <julieta.galvis@parquesnacionales.gov.co>

Buena tarde Natalia y Cristían.

De acuerdo a las indicaciones, envío el mapa ajustado. Cualquier duda quedo atento.

Saludos

El mar, 1 sept 2026 a las 23:25, Cristhian Alfonso Pimiento Ordoñez - GPM (<cristhian.pimiento@parquesnacionales.gov.co>) escribió:
[El texto citado está oculto]
[El texto citado está oculto]



Mapa RI Jirijiri - PNN La Paya.jpg
1805K

Cristhian Alfonso Pimiento Ordoñez - GPM 14 de septiembre de 2026 a las 10:37
<cristhian.pimiento@parquesnacionales.gov.co>
Para: Buzón SIG - DTAM <sig.dtam@parquesnacionales.gov.co>

Estimado Matero cordial saludo, espero que te encuentres muy bien.

Quería pedirte el favor de compartirme los dos mapas que están en esta cadena de correos, en PDF, para poder mandarlos a imprimir para un ejercicio en campo que vamos adelantar. Mil gracias.

Abrazo.
[El texto citado está oculto]